「はたらく人のやりがい・みちのりBOOK」サンプル

あさのあつこさんと仕事のやりがいを考える

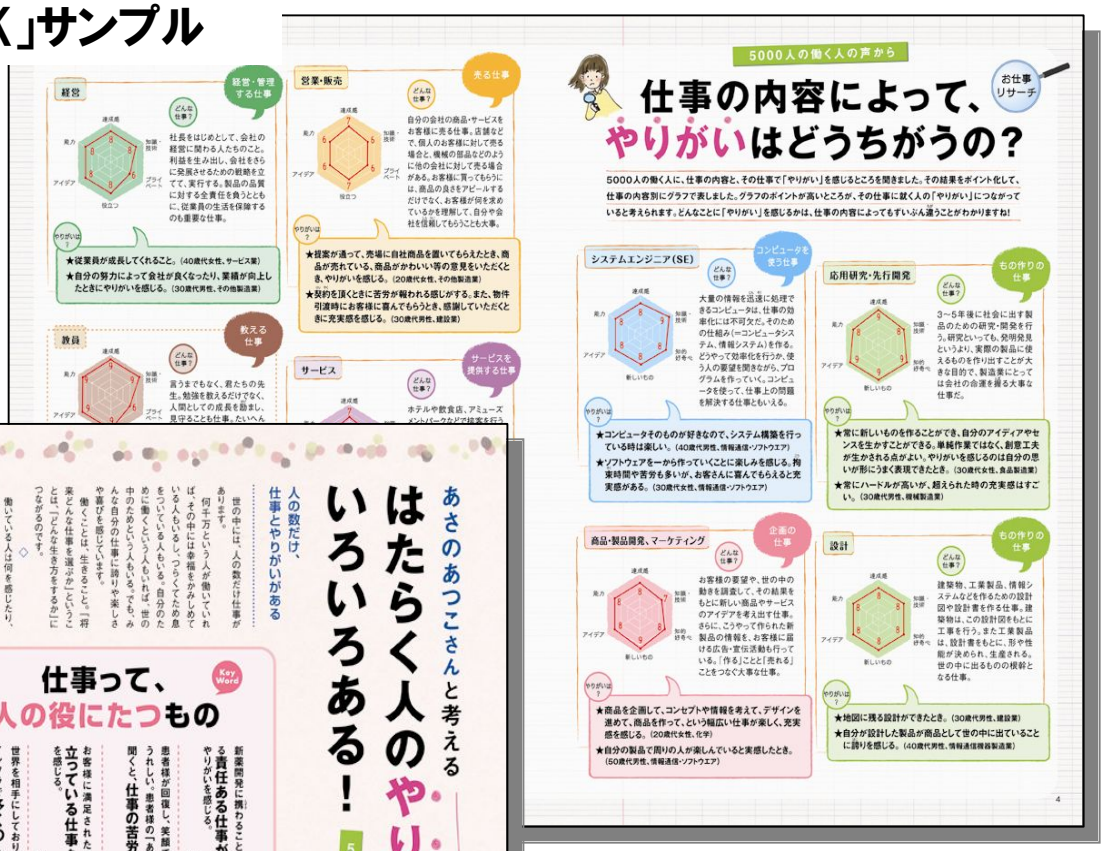

仕事にはどんなやりがいがあるのかを知り、働く意味を考える

「はたらく人のやりがい・みちのりBOOK」サンプル

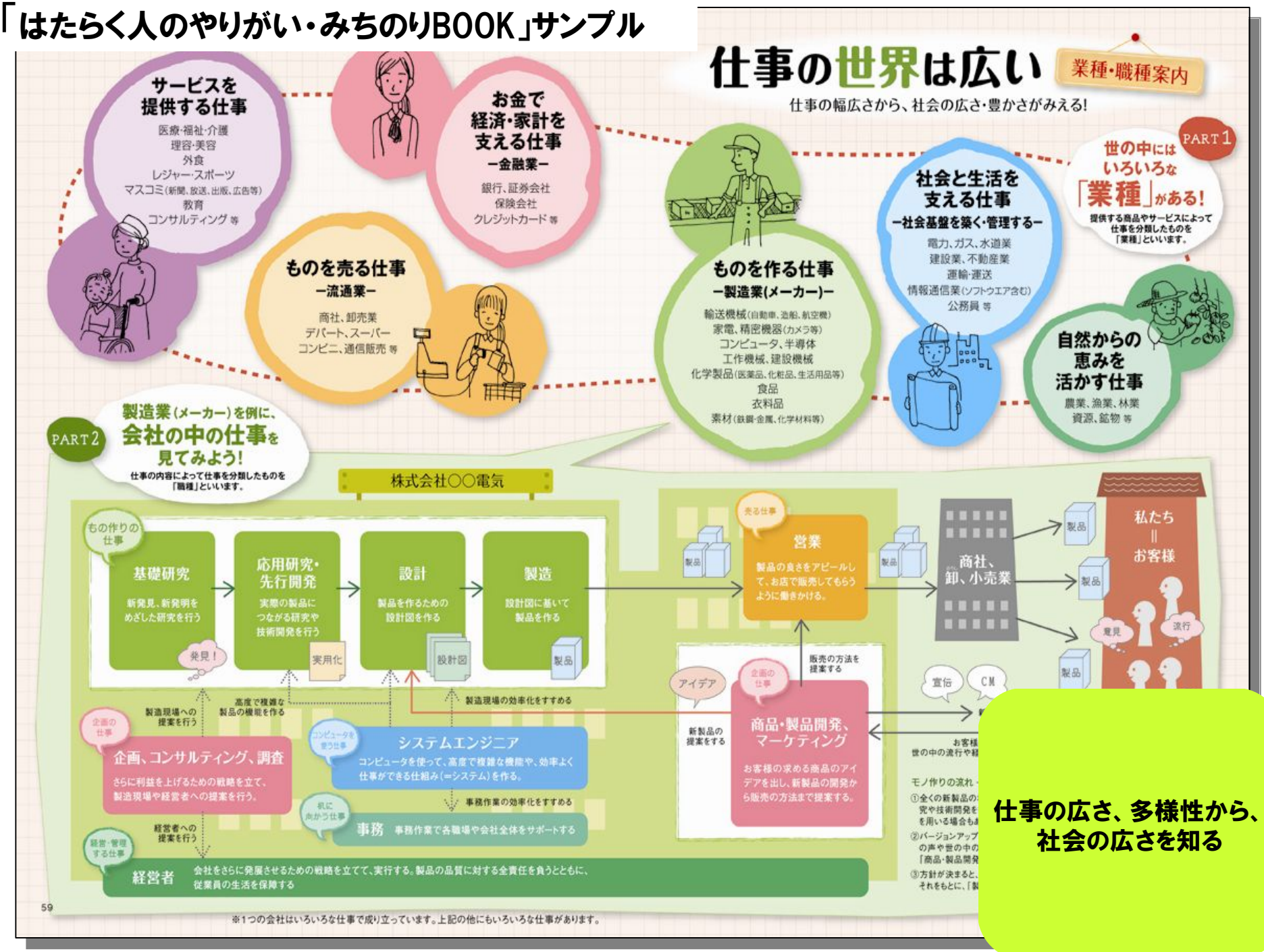

仕事の広さ、多様性から、社会の広さを知る

「はたらく人のやりがい・みちのりBOOK」サンプル

中学生の職場見学

1つの職場が、
多様な技術や知識をもつ
実に多くの人で
支えられていることを知る

どんなことに
興味があるのか考える

進路や将来を思い描く

「はたらく人のやりがい・みちのりBOOK」サンプル

「はたらく人のやりがい・みちのりBOOK」サンプル

どうしてこの仕事があるの？
どんなやりがい？
どんなみちのり？

何のために働くのか、
どのように働きたいのか
考える